

# Registro de Inversiones Extranjeras en Valores Negociables

## MAYO 2001

### Presentación de la estadística mensual sobre inversión extranjera en acciones de sociedades cotizadas

#### NOTA METODOLOGICA

Los datos estadísticos sobre inversión extranjera en acciones de sociedades cotizadas se elaboran en el Registro de Inversiones Extranjeras en Valores Negociables de la DIRECCION GENERAL DE COMERCIO E INVERSIONES.

La información la suministran a la Dirección General de Comercio e Inversiones los intermediarios financieros, principalmente Bancos, Cajas de Ahorro y Sociedades y Agencias de Valores que intervienen en las operaciones de inversores no residentes sobre dichos valores, bien sea por liquidación por cuenta de éstos en las Bolsas de Valores, bien sea por intermediación de las operaciones que se realizan fuera de mercado, según lo establecido en la Resolución de 6 de julio de 1992 (BOE, de 14-7-1992) Capítulo II sobre procedimiento de declaración de las inversiones extranjeras en España.

Los datos se refieren a las inversiones y desinversiones de no residentes mediante adquisición o suscripción y transmisión o reembolso por reducción de capital de acciones de sociedades españolas cotizadas en Bolsas de Valores, así como las transacciones que se efectúan con los derechos de suscripción y otros instrumentos análogos sobre dichas acciones.

Comprende, por tanto, operaciones de mercado primario (suscripciones y reducciones) y de mercado secundario (compras y ventas) y se refiere tanto a operaciones contratadas dentro del sistema bursátil como fuera del mercado, incluidas las compra-ventas entre no residentes en el extranjero notificadas al mercado a través de un miembro de Bolsa.

Las cifras se expresan en millones de pesetas y en miles de euros y se refieren al importe efectivo de la operación

Los datos se presentan como serie histórica mensual con el detalle de los flujos brutos de inversión y desinversión, así como la inversión neta resultante del mes.

Se trata de cifras provisionales en el caso del año en curso que sufren un proceso de depuración de errores u omisiones *a posteriori* con las consiguientes correcciones de meses anteriores que motivarán diferencias, las cuales estadísticamente no producen habitualmente desviaciones importantes sobre lo publicado anteriormente.

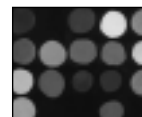

SECCION  
ESTADISTICO-  
INFORMATIVA

FLUJOS MENSUALES DE INVERSION EXTRANJERA EN ACCIONES DE SOCIEDADES COTIZADAS (Datos provisionales) (Importes efectivos en millones de pesetas)						
	COMPRAS		VENTAS		INVERSION NETA	
	Mes	Acumulado al origen del año	Mes	Acumulado al origen del año	Mes	Acumulado al origen del año
<b>AÑO 1991</b>						
ENERO .....	111.097	111.097	61.054	61.054	50.043	50.043
FEBRERO .....	157.037	268.134	117.952	179.006	39.085	89.128
MARZO .....	173.184	441.318	121.129	300.135	52.054	141.183
ABRIL .....	142.889	584.206	109.761	409.896	33.128	174.311
MAYO .....	142.005	726.212	115.757	525.653	26.249	200.559
JUNIO .....	116.256	842.468	142.619	668.271	-26.362	174.197
JULIO .....	130.461	972.929	147.671	815.942	-17.210	156.987
AGOSTO .....	108.593	1.081.522	95.091	911.034	13.502	170.489
SEPTIEMBRE .....	108.598	1.190.120	96.986	1.008.019	11.612	182.101
OCTUBRE .....	124.556	1.314.676	114.065	1.122.084	10.491	192.592
NOVIEMBRE .....	123.758	1.438.434	120.852	1.242.936	2.906	195.497
DICIEMBRE .....	212.520	1.650.953	98.062	1.340.998	114.458	309.955
<b>AÑO 1992</b>						
ENERO .....	161.561	161.561	147.931	147.931	13.630	13.630
FEBRERO .....	155.040	316.601	125.629	273.561	29.411	43.040
MARZO .....	171.169	487.770	103.631	377.192	67.538	110.579
ABRIL .....	202.653	690.424	185.225	562.417	17.428	128.007
MAYO .....	200.671	891.094	185.279	747.696	15.392	143.399
JUNIO .....	116.125	1.007.219	98.005	845.700	18.120	161.519
JULIO .....	154.547	1.161.766	129.189	974.889	25.358	186.877
AGOSTO .....	162.095	1.323.861	92.820	1.067.709	69.275	256.152
SEPTIEMBRE .....	131.132	1.454.993	110.678	1.178.387	20.454	276.606
OCTUBRE .....	132.579	1.587.571	115.398	1.293.785	17.181	293.787
NOVIEMBRE .....	148.873	1.736.444	97.258	1.391.042	51.615	345.402
DICIEMBRE .....	98.155	1.834.599	85.978	1.477.020	12.176	357.579

FLUJOS MENSUALES DE INVERSION EXTRANJERA EN ACCIONES DE SOCIEDADES COTIZADAS (continuación)  
(Datos provisionales)  
(Importes efectivos en millones de pesetas)

	COMPRAS		VENTAS		INVERSION NETA	
	Mes	Acumulado al origen del año	Mes	Acumulado al origen del año	Mes	Acumulado al origen del año
<b>AÑO 1993</b>						
ENERO .....	212.610	212.610	152.935	152.935	59.674	59.674
FEBRERO .....	189.212	401.822	133.689	286.624	55.523	115.198
MARZO .....	236.152	637.974	131.393	418.017	104.759	219.956
ABRIL .....	197.454	835.428	123.478	541.495	73.977	293.933
MAYO .....	290.058	1.125.487	151.203	692.698	138.855	432.788
JUNIO .....	227.746	1.353.233	183.860	876.558	43.887	476.675
JULIO .....	264.921	1.618.154	188.873	1.065.431	76.048	552.723
AGOSTO .....	334.555	1.952.709	174.700	1.240.131	159.855	712.578
SEPTIEMBRE .....	203.386	2.156.095	189.420	1.429.551	13.966	726.544
OCTUBRE .....	297.758	2.453.853	221.190	1.650.740	76.569	803.113
NOVIEMBRE .....	318.850	2.772.703	237.433	1.888.174	81.416	884.529
DICIEMBRE .....	257.503	3.030.206	216.270	2.104.443	41.234	925.763
<b>AÑO 1994</b>						
ENERO .....	294.603	294.603	312.259	312.259	-17.65	-17.657
FEBRERO .....	286.462	581.065	313.969	626.228	-27.507	-45.163
MARZO .....	293.459	874.524	315.550	941.778	-22.091	-67.254
ABRIL .....	281.258	1.155.783	283.400	1.225.178	-2.141	-69.395
MAYO .....	302.845	1.458.628	276.540	1.501.718	26.305	-43.090
JUNIO .....	321.063	1.779.691	288.265	1.789.983	32.798	-10.292
JULIO .....	333.627	2.113.318	315.530	2.105.513	18.097	7.805
AGOSTO .....	297.855	2.411.173	276.056	2.381.568	21.799	29.604
SEPTIEMBRE .....	203.757	2.614.930	190.448	2.572.016	13.309	42.914
OCTUBRE .....	298.498	2.913.427	260.832	2.832.849	37.665	80.579
NOVIEMBRE .....	287.357	3.200.785	285.557	3.118.406	1.800	82.379
DICIEMBRE .....	257.524	3.458.309	217.888	3.336.294	39.636	122.015
<b>AÑO 1995</b>						
ENERO .....	269.334	269.334	285.533	285.533	-16.199	-16.199
FEBRERO .....	272.110	541.444	272.154	557.687	-44	-16.243
MARZO .....	270.291	811.735	292.603	850.291	-22.312	-38.556
ABRIL .....	284.359	1.096.094	163.798	1.014.089	120.560	82.005
MAYO .....	319.679	1.415.773	265.527	1.279.616	54.152	136.157
JUNIO .....	228.136	1.643.909	201.951	1.481.567	26.185	162.342
JULIO .....	295.334	1.939.243	229.925	1.711.492	65.409	227.751
AGOSTO .....	318.374	2.257.617	279.987	1.991.479	38.387	266.137
SEPTIEMBRE .....	211.455	2.469.071	208.488	2.199.968	2.966	269.104
OCTUBRE .....	390.579	2.859.650	290.806	2.490.774	99.773	368.876
NOVIEMBRE .....	294.064	3.153.714	219.893	2.710.666	74.171	443.047
DICIEMBRE .....	342.880	3.496.593	297.794	3.008.461	45.085	488.133
<b>AÑO 1996</b>						
ENERO .....	604.224	604.224	532.751	532.751	71.473	71.473
FEBRERO .....	520.688	1.124.913	428.781	961.533	91.907	163.380
MARZO .....	489.575	1.614.488	426.095	1.387.628	63.480	226.860
ABRIL .....	357.234	1.971.722	430.101	1.817.728	-72.867	153.993
MAYO .....	372.361	2.344.082	373.422	2.191.151	-1.061	152.932
JUNIO .....	360.837	2.704.920	439.252	2.630.402	-78.414	74.517
JULIO .....	491.696	3.196.616	483.728	3.114.130	7.968	82.486
AGOSTO .....	267.998	3.464.614	276.135	3.390.265	-8.137	74.349
SEPTIEMBRE .....	272.869	3.737.483	295.394	3.685.660	-22.526	51.823
OCTUBRE .....	469.908	4.207.391	474.767	4.160.427	-4.859	46.964
NOVIEMBRE .....	414.322	4.621.713	425.256	4.585.683	-10.934	36.030
DICIEMBRE .....	533.925	5.155.638	593.349	5.179.031	-59.424	-23.394
<b>AÑO 1997</b>						
ENERO .....	799.848	799.848	1.034.811	1.034.811	-234.962	-234.962
FEBRERO .....	943.497	1.743.346	719.223	1.754.034	224.274	-10.688
MARZO .....	607.919	2.351.265	740.229	2.494.263	-132.310	-142.999
ABRIL .....	718.761	3.070.025	650.454	3.144.718	68.306	-74.693
MAYO .....	806.183	3.876.208	932.141	4.076.859	-125.959	-200.651
JUNIO .....	959.706	4.835.914	1.201.550	5.278.409	-241.844	-442.495
JULIO .....	1.031.296	5.867.210	995.721	6.274.130	35.575	-406.920
AGOSTO .....	686.942	6.554.152	673.182	6.947.312	13.760	-393.160
SEPTIEMBRE .....	761.484	7.315.636	805.927	7.753.238	-44.443	-437.603
OCTUBRE .....	1.125.305	8.440.940	988.335	8.741.574	136.969	-300.634
NOVIEMBRE .....	834.672	9.275.612	693.166	9.434.740	141.506	-159.128
DICIEMBRE .....	1.001.386	10.276.998	897.826	10.332.566	103.560	-55.568
<b>AÑO 1998</b>						
ENERO .....	1.392.642	1.392.642	1.265.110	1.265.110	127.532	127.532
FEBRERO .....	1.575.023	2.967.665	1.217.316	2.482.426	357.706	485.239

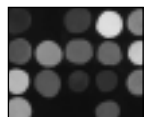

**SECCION  
ESTADISTICO-  
INFORMATIVA**

**FLUJOS MENSUALES DE INVERSION EXTRANJERA EN ACCIONES DE SOCIEDADES COTIZADAS (continuación)**  
(Datos provisionales)  
(Importes efectivos en millones de pesetas)

	COMPRAS		VENTAS		INVERSION NETA	
	Mes	Acumulado al origen del año	Mes	Acumulado al origen del año	Mes	Acumulado al origen del año
MARZO.....	1.688.991	4.656.656	1.605.423	4.087.849	83.568	568.807
ABRIL.....	1.675.421	6.332.077	1.616.292	5.704.141	59.130	627.936
MAYO.....	1.821.541	8.153.619	1.483.360	7.187.501	338.181	966.117
JUNIO.....	1.706.236	9.859.854	1.525.267	8.712.768	180.969	1.147.086
JULIO.....	1.638.703	11.498.557	1.396.157	10.108.926	242.545	1.389.631
AGOSTO.....	1.423.379	12.921.936	1.655.648	11.764.574	-232.269	1.157.363
SEPTIEMBRE.....	1.714.535	14.636.471	1.981.269	13.745.842	-266.734	890.629
OCTUBRE.....	2.135.593	16.772.064	2.098.148	15.843.991	37.444	928.073
NOVIEMBRE.....	1.429.351	18.201.415	1.137.582	16.981.572	291.769	1.219.842
DICIEMBRE.....	1.474.554	19.675.969	1.494.362	18.475.935	-19.808	1.200.034
<b>AÑO 1999</b>						
ENERO.....	2.059.702	2.059.702	1.933.451	1.933.451	126.250	126.250
FEBRERO.....	1.623.696	3.683.398	1.676.716	3.610.167	-53.020	73.230
MARZO.....	1.980.251	5.663.648	1.663.630	5.273.797	316.621	389.851
ABRIL.....	1.755.704	7.419.352	1.735.230	7.009.027	20.474	410.325
MAYO.....	1.940.254	9.359.606	1.912.354	8.921.381	27.900	438.225
JUNIO.....	1.709.099	11.068.705	1.705.607	10.626.988	3.492	441.717
JULIO.....	2.275.668	13.344.373	1.971.644	12.598.632	304.024	745.741
AGOSTO.....	1.197.274	14.541.647	1.320.181	13.918.813	-122.907	622.833
SEPTIEMBRE.....	1.640.848	16.182.494	1.576.410	15.495.224	64.438	687.271
OCTUBRE.....	1.828.075	18.010.570	1.776.353	17.271.577	51.722	738.993
NOVIEMBRE.....	2.450.212	20.460.781	2.196.941	19.468.518	253.271	992.264
DICIEMBRE.....	2.189.268	22.650.050	2.297.816	21.766.334	-108.548	883.716
<b>AÑO 2000</b>						
ENERO.....	3.621.997	3.621.997	3.701.768	3.701.768	-79.770	-79.770
FEBRERO.....	3.447.251	7.069.248	3.219.942	6.921.709	227.309	147.539
MARZO.....	4.284.747	11.353.996	4.302.204	11.223.914	-17.457	130.082
ABRIL.....	3.003.795	14.357.790	3.283.978	14.507.892	-280.183	-150.102
MAYO.....	3.599.164	17.956.954	3.826.522	18.334.414	-227.358	-377.460
JUNIO.....	3.397.055	21.354.009	3.881.234	22.215.648	-484.179	-861.639
JULIO.....	4.405.060	25.759.069	4.455.197	26.670.845	-50.137	-911.775
AGOSTO.....	4.042.724	29.801.793	4.025.059	30.695.904	17.665	-894.111
SEPTIEMBRE.....	3.385.321	33.187.115	3.266.018	33.961.922	119.303	-774.808
OCTUBRE.....	3.193.748	36.380.863	3.839.805	37.801.727	-646.056	-1.420.864
NOVIEMBRE.....	3.625.688	40.006.551	4.152.061	41.953.788	-526.373	-1.947.237
DICIEMBRE.....	3.373.874	43.380.425	3.886.497	45.840.284	-512.623	-2.459.860
<b>Año 2001</b>						
ENERO.....	4.121.805	4.121.805	4.379.358	4.379.358	-257.553	-257.553
FEBRERO.....	2.985.645	7.107.450	3.485.191	7.864.549	-499.546	-757.099
MARZO.....	3.478.902	10.586.351	3.545.541	11.410.090	-66.639	-823.738
ABRIL.....	3.214.707	13.801.058	3.491.830	14.901.920	-277.123	-1.100.862
MAYO.....	3.130.956	16.932.014	3.203.203	18.105.123	-72.247	-1.173.109

Fuente: elaborado en base a las declaraciones mensuales de las Entidades Depositarias. Años 1991 y 1992 según Res. DGTE de 25/10/90, a partir de 1993 según Res. DGTE de 06/07/92. Año 1999 según Res. DGTE de 06/07/92 y circular de la DGPCIE de 16/11/98.

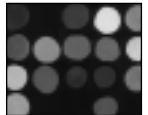

**SECCION  
ESTADISTICO-  
INFORMATIVA**

FLUJOS MENSUALES DE INVERSION EXTRANJERA EN ACCIONES DE SOCIEDADES COTIZADAS  
(Datos provisionales)  
(Importes efectivos en miles de euros)

	COMPRAS		VENTAS		INVERSION NETA	
	Mes	Acumulado al origen del año	Mes	Acumulado al origen del año	Mes	Acumulado al origen del año
<b>AÑO 1991</b>						
ENERO .....	667.705	667.705	366.941	366.941	300.764	300.764
FEBRERO .....	943.812	1.611.517	708.906	1.075.847	234.906	535.670
MARZO .....	1.040.855	2.652.372	728.001	1.803.748	312.854	848.524
ABRIL .....	858.780	3.511.151	659.676	2.463.524	199.103	1.047.628
MAYO .....	853.469	4.364.621	695.712	3.159.235	157.758	1.205.385
JUNIO .....	698.714	5.063.334	857.155	4.016.390	-158.441	1.046.944
JULIO .....	784.088	5.847.422	887.522	4.903.912	-103.434	943.510
AGOSTO .....	652.658	6.500.080	571.511	5.475.422	81.147	1.024.657
SEPTIEMBRE .....	652.686	7.152.766	582.896	6.058.318	69.790	1.094.447
OCTUBRE .....	748.595	7.901.361	685.544	6.743.862	63.051	1.157.499
NOVIEMBRE .....	743.799	8.645.160	726.336	7.470.198	17.464	1.174.962
DICIEMBRE .....	1.277.269	9.922.429	589.363	8.059.561	687.906	1.862.868
<b>AÑO 1992</b>						
ENERO .....	971.000	971.000	889.085	889.085	81.915	81.915
FEBRERO .....	931.811	1.902.811	755.048	1.644.133	176.763	258.678
MARZO .....	1.028.748	2.931.559	622.834	2.266.967	405.914	664.592
ABRIL .....	1.217.972	4.149.531	1.113.227	3.380.194	104.745	769.337
MAYO .....	1.206.055	5.355.586	1.113.548	4.493.742	92.507	861.844
JUNIO .....	697.923	6.053.509	589.020	5.082.762	108.903	970.747
JULIO .....	928.846	6.982.355	776.440	5.859.201	152.407	1.123.154
AGOSTO .....	974.209	7.956.564	557.860	6.417.061	416.349	1.539.503
SEPTIEMBRE .....	788.120	8.744.683	665.188	7.082.249	122.931	1.662.434
OCTUBRE .....	796.813	9.541.496	693.553	7.775.802	103.260	1.765.694
NOVIEMBRE .....	894.745	10.436.241	584.530	8.360.332	310.215	2.075.909
DICIEMBRE .....	589.921	11.026.162	516.740	8.877.072	73.181	2.149.090
<b>AÑO 1993</b>						
ENERO .....	1.277.811	1.277.811	919.160	919.160	358.651	358.651
FEBRERO .....	1.137.187	2.414.998	803.485	1.722.645	333.702	692.353
MARZO .....	1.419.301	3.834.299	789.690	2.512.334	629.611	1.321.965
ABRIL .....	1.186.725	5.021.024	742.116	3.254.451	444.609	1.766.574
MAYO .....	1.743.286	6.764.310	908.751	4.163.201	834.535	2.601.109
JUNIO .....	1.368.784	8.133.094	1.105.020	5.268.221	263.764	2.864.873
JULIO .....	1.592.205	9.725.299	1.135.148	6.403.368	457.058	3.321.931
AGOSTO .....	2.010.718	11.736.017	1.049.968	7.453.336	960.750	4.282.681
SEPTIEMBRE .....	1.222.374	12.958.391	1.138.437	8.591.773	83.937	4.366.618
OCTUBRE .....	1.789.563	14.747.954	1.329.377	9.921.150	460.186	4.826.804
NOVIEMBRE .....	1.916.326	16.664.280	1.427.003	11.348.153	489.322	5.316.127
DICIEMBRE .....	1.547.627	18.211.907	1.299.806	12.647.959	247.821	5.563.947
<b>AÑO 1994</b>						
ENERO .....	1.770.598	1.770.598	1.876.716	1.876.716	-106.118	-106.118
FEBRERO .....	1.721.672	3.492.270	1.886.992	3.763.708	-165.319	-271.437
MARZO .....	1.763.727	5.255.997	1.896.494	5.660.201	-132.767	-404.204
ABRIL .....	1.690.397	6.946.394	1.703.266	7.363.467	-12.869	-417.073
MAYO .....	1.820.136	8.766.530	1.662.042	9.025.509	158.094	-258.979
JUNIO .....	1.929.626	10.696.156	1.732.505	10.758.014	197.121	-61.858
JULIO .....	2.005.141	12.701.297	1.896.374	12.654.388	108.767	46.909
AGOSTO .....	1.790.144	14.491.441	1.659.127	14.313.515	131.017	177.926
SEPTIEMBRE .....	1.224.604	15.716.045	1.144.614	15.458.129	79.991	257.916
OCTUBRE .....	1.794.007	17.510.051	1.567.634	17.025.762	226.373	484.289
NOVIEMBRE .....	1.727.052	19.237.103	1.716.233	18.741.995	10.819	495.107
DICIEMBRE .....	1.547.752	20.784.855	1.309.536	20.051.531	238.217	733.324
<b>AÑO 1995</b>						
ENERO .....	1.618.730	1.618.730	1.716.090	1.716.090	-97.360	-97.360
FEBRERO .....	1.635.414	3.254.144	1.635.679	3.351.769	-265	-97.625
MARZO .....	1.624.482	4.878.626	1.758.581	5.110.350	-134.099	-231.724
ABRIL .....	1.709.032	6.587.658	984.449	6.094.798	724.583	492.859
MAYO .....	1.921.309	8.508.967	1.595.850	7.690.648	325.460	818.319
JUNIO .....	1.371.125	9.880.092	1.213.749	8.904.397	157.377	975.695
JULIO .....	1.774.991	11.655.093	1.381.878	10.286.274	393.113	1.368.809
AGOSTO .....	1.913.465	13.568.549	1.682.757	11.969.031	230.709	1.599.517
SEPTIEMBRE .....	1.270.868	14.839.417	1.253.041	13.222.072	17.828	1.617.345
OCTUBRE .....	2.347.425	17.186.842	1.747.780	14.969.852	599.645	2.216.990
NOVIEMBRE .....	1.767.360	18.954.202	1.321.581	16.291.433	445.779	2.662.769
DICIEMBRE .....	2.060.748	21.014.950	1.789.780	18.081.213	270.968	2.933.737

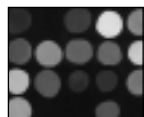

**SECCION  
ESTADISTICO-  
INFORMATIVA**

FLUJOS MENSUALES DE INVERSION EXTRANJERA EN ACCIONES DE SOCIEDADES COTIZADAS (continuación)  
(Datos provisionales)  
(Importes efectivos en miles de euros)

	COMPRAS		VENTAS		INVERSION NETA	
	Mes	Acumulado al origen del año	Mes	Acumulado al origen del año	Mes	Acumulado al origen del año
<b>AÑO 1996</b>						
ENERO .....	3.361.462	3.631.462	3.201.899	3.201.899	429.562	429.562
FEBRERO .....	3.129.401	6.760.862	2.577.028	5.778.927	552.373	981.935
MARZO .....	2.942.404	9.703.267	2.560.884	8.339.812	381.520	1.363.455
ABRIL .....	2.147.018	11.850.285	2.584.957	10.924.768	-437.938	925.517
MAYO .....	2.237.934	14.088.219	2.244.313	13.169.081	-6.379	919.138
JUNIO .....	2.168.676	16.256.895	2.639.955	15.809.036	-471.280	447.859
JULIO .....	2.955.151	19.212.046	2.907.262	18.716.298	47.890	495.748
AGOSTO .....	1.610.702	20.822.748	1.659.606	20.375.904	-48.904	446.845
SEPTIEMBRE .....	1.639.975	22.462.723	1.775.356	22.151.260	-135.381	311.463
OCTUBRE .....	2.824.206	25.286.929	2.853.410	25.004.670	-29.204	282.260
NOVIEMBRE .....	2.490.124	27.777.053	2.555.837	27.560.507	-65.713	216.546
DICIEMBRE .....	3.208.953	30.986.007	3.556.098	31.126.605	-357.145	-140.598
<b>AÑO 1997</b>						
ENERO .....	4.807.185	4.807.185	6.219.338	6.219.338	-1.412.153	-1.412.153
FEBRERO .....	5.670.534	10.477.719	4.322.619	10.541.957	1.347.916	-64.237
MARZO .....	3.653.666	14.131.385	4.448.867	14.990.824	-795.202	-859.439
ABRIL .....	4.319.838	18.451.223	3.909.310	18.900.134	410.528	-448.911
MAYO .....	4.845.255	23.296.478	5.602.281	24.502.415	-757.026	-1.205.937
JUNIO .....	5.767.950	29.064.428	7.221.462	31.723.877	-1.453.512	-2.659.450
JULIO .....	6.198.213	35.262.640	5.984.402	37.708.280	213.810	-2.445.639
AGOSTO .....	4.128.605	39.391.245	4.045.906	41.754.185	82.699	-2.362.940
SEPTIEMBRE .....	4.576.611	43.967.856	4.843.716	46.597.902	-267.106	-2.630.046
OCTUBRE .....	6.763.217	50.731.073	5.940.015	52.537.917	823.202	-1.806.844
NOVIEMBRE .....	5.016.478	55.747.551	4.166.011	56.703.927	850.467	-956.376
DICIEMBRE .....	6.018.449	61.766.000	5.396.044	62.099.971	622.405	-333.971
<b>AÑO 1998</b>						
ENERO .....	8.369.946	8.369.946	7.603.463	7.603.463	766.483	766.483
FEBRERO .....	9.466.077	17.836.023	7.316.218	14.919.681	2.149.859	2.916.342
MARZO .....	10.151.043	27.987.067	9.648.788	24.568.469	502.255	3.418.597
ABRIL .....	10.069.484	38.056.551	9.714.109	34.282.578	355.376	3.773.973
MAYO .....	10.947.683	49.004.234	8.915.174	43.197.752	2.032.510	5.806.483
JUNIO .....	10.254.684	59.258.918	9.167.041	52.364.793	1.087.643	6.894.125
JULIO .....	9.848.801	69.107.720	8.391.074	60.755.867	1.457.727	8.351.853
AGOSTO .....	8.554.681	77.662.401	9.950.644	70.706.511	-1.395.963	6.955.890
SEPTIEMBRE .....	10.304.564	87.966.965	11.907.665	82.614.176	-1.603.101	5.352.788
OCTUBRE .....	12.835.170	100.802.135	12.610.125	95.224.302	225.045	5.577.834
NOVIEMBRE .....	8.590.571	109.392.706	6.837.005	102.061.306	1.753.566	7.331.400
DICIEMBRE .....	8.862.247	118.254.953	8.981.297	111.042.603	-119.050	7.212.350
<b>AÑO 1999</b>						
ENERO .....	12.379.056	12.379.056	11.620.277	11.620.277	758.778	758.778
FEBRERO .....	9.758.610	22.137.666	10.077.265	21.297.542	-318.655	440.123
MARZO .....	11.901.547	34.039.213	9.998.617	31.696.159	1.902.930	2.343.054
ABRIL .....	10.551.992	44.591.205	10.428.943	42.125.102	123.049	2.466.103
MAYO .....	11.661.161	56.252.366	11.493.476	53.618.579	167.584	2.633.787
JUNIO .....	10.271.892	66.524.258	10.250.907	63.869.486	20.985	2.654.772
JULIO .....	13.677.037	80.201.295	11.849.819	75.719.305	1.827.219	4.481.991
AGOSTO .....	7.195.761	87.397.057	7.934.449	83.653.754	-738.688	3.743.303
SEPTIEMBRE .....	9.861.693	97.258.750	9.474.415	93.128.169	387.278	4.130.581
OCTUBRE .....	10.986.953	108.245.703	10.676.097	103.804.266	310.856	4.441.437
NOVIEMBRE .....	14.726.070	122.971.773	13.203.881	117.008.148	1.522.188	5.963.625
DICIEMBRE .....	13.157.767	136.129.539	13.810.152	130.818.299	-652.385	5.311.240
<b>AÑO 2000</b>						
ENERO .....	21.768.642	21.768.642	22.248.072	22.248.072	-479.430	-479.430
FEBRERO .....	20.718.396	42.487.038	19.352.239	41.600.311	1.366.156	886.726
MARZO .....	25.751.851	68.238.889	25.856.769	67.457.081	-104.918	781.808
ABRIL .....	18.053.170	86.292.058	19.737.106	87.194.187	-1.683.937	-902.129
MAYO .....	21.631.408	107.923.467	22.997.859	110.192.045	-1.366.450	-2.268.579
JUNIO .....	20.416.713	128.340.179	23.326.688	133.518.733	-2.909.975	-5.178.554
JULIO .....	26.747.946	154.815.126	26.776.273	160.295.006	-301.327	-5.479.881
AGOSTO .....	24.297.259	179.112.385	24.191.093	184.486.099	106.167	-5.373.714
SEPTIEMBRE .....	20.346.190	199.458.575	19.629.164	204.115.264	717.026	-4.656.688
OCTUBRE .....	19.194.815	218.653.390	23.077.691	227.192.954	-3.882.876	-8.539.564
NOVIEMBRE .....	21.790.825	240.444.215	24.954.388	252.147.343	-3.163.563	-11.703.127
DICIEMBRE .....	20.277.389	260.721.604	23.358.316	275.505.658	-3.080.927	-14.784.054

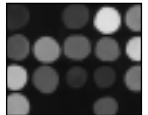

**SECCION  
ESTADISTICO-  
INFORMATIVA**

FLUJOS MENSUALES DE INVERSION EXTRANJERA EN ACCIONES DE SOCIEDADES COTIZADAS <i>(continuación)</i> (Datos provisionales) (Importes efectivos en miles de euros)						
	COMPRAS		VENTAS		INVERSION NETA	
	Mes	Acumulado al origen del año	Mes	Acumulado al origen del año	Mes	Acumulado al origen del año
AÑO 2001						
ENERO .....	24.772.545	24.772.545	26.320.469	26.320.469	-1.547.924	-1.547.924
FEBRERO .....	17.944.089	42.716.634	20.946.421	47.266.890	-3.002.332	-4.550.256
MARZO .....	20.908.620	63.625.253	21.309.130	68.576.019	-400.510	-4.950.766
ABRIL .....	19.320.777	82.946.031	20.986.323	89.562.342	-1.665.545	-6.616.311
MAYO .....	18.817.424	101.763.454	19.251.640	108.813.981	-434.216	-7.050.527

Fuente: elaborado en base a las declaraciones mensuales de las Entidades Depositarias. Años 1991 y 1992 según Res. DGTE de 25/10/90, a partir de 1993 según Res. DGTE de 06/07/92. Año 1999 según Res. DGTE de 06/07/92 y circular de la DGPCIE de 16/11/98.



**SECCION  
ESTADISTICO-  
INFORMATIVA**