

Precios de Alimentación

Semana número 14 de 2002

Información facilitada por la Subdirección General de Precios

Las variaciones más significativas respecto a la semana anterior, que han tenido lugar durante la semana número 14, 1.ª de abril, en los precios medios ponderados nacionales de venta al público en los artículos alimenticios, han sido:

- Pescados frescos y congelados, siendo las más importantes: anchoa o boquerón +11,79 por 100 y gallos -12,50 por 100.
- Moluscos, crustáceos y otros, donde destaca la subida de chirlas +7,85 por 100.
- Hostalizas frescas, donde destacan: lechugas +4,11 por 100, pepinos -6,29 por 100 y pimientos verdes +8,47 por 100.
- Frutas, donde destaca la subida de clementinas +3,10 por 100.

En el resto de los grupos las variaciones no son significativas.

| Clave | Productos | Precios de la semana | | | Variación en porcentaje | |
|--------|---|----------------------|---------------|-------------------|-------------------------|-----|
| | | A Actual | B Anterior | C Año anterior | A/B | A/C |
| 101.01 | Ternera de 1.ª A, tapa (Kg)..... | 10,02 | 10,02 | — | — | — |
| 101.04 | Añojo de 1.ª A, tapa (Kg)..... | 7,91 | 7,91 | — | — | — |
| 101.07 | Vaca de 1.ª A (Kg)..... | 5,79 | 5,79 | — | — | — |
| 102.01 | Cordero lechal extra chuletas (Kg)..... | 14,01 | 13,70 | — | 2,26 | — |
| 102.02 | Cordero lechal de 1.ª, pierna (Kg)..... | 10,56 | 10,77 | — | -1,95 | — |
| 102.05 | Cordero pascual de 1.ª, pierna (Kg)..... | 7,92 | 7,73 | — | 2,46 | — |
| 103.02 | Cerdo 1.ª, magro y chuletas (Kg)..... | 4,99 | 5,03 | — | -0,80 | — |
| 104.01 | Carne de pollo fresca (Kg)..... | 1,97 | 1,98 | — | -0,51 | — |
| 105.01 | Conejo de granja (Kg)..... | 4,80 | 4,78 | — | 0,42 | — |
| 105.10 | Jamón serrano (Kg)..... | 16,23 | 16,23 | — | — | — |
| 105.11 | Jamón cocido (Kg)..... | 8,32 | 8,32 | — | — | — |
| 105.13 | Chorizo extra (Kg)..... | 8,98 | 8,98 | — | — | — |
| 106.01 | Merluza sin cabeza (Kg)..... | 15,14 | 15,38 | — | -1,56 | — |
| 106.03 | Pescadilla de 0,2 a 1 Kg (Kg)..... | 7,44 | 7,45 | — | -0,13 | — |
| 106.05 | Sardinas (Kg)..... | 2,80 | 2,75 | — | 1,82 | — |
| 106.06 | Anchoa o boquerón (Kg)..... | 4,74 | 4,24 | — | 11,79 | — |
| 106.07 | Gallos (Kg)..... | 8,26 | 9,44 | — | -12,50 | — |
| 106.15 | Trucha (Kg)..... | 3,52 | 3,51 | — | 0,28 | — |
| 106.20 | Merluza congelada (Kg)..... | 5,98 | 5,98 | — | — | — |
| 107.02 | Chirlas (Kg)..... | 9,89 | 9,17 | — | 7,85 | — |
| 107.03 | Mejillones (Kg)..... | 2,23 | 2,23 | — | — | — |
| 107.05 | Gambas congeladas (Kg)..... | 16,02 | 16,02 | — | — | — |
| 107.07 | Calamar congelado (Kg)..... | 4,99 | 4,99 | — | — | — |
| 107.11 | Atún en aceite (115 g)..... | 0,81 | 0,81 | — | — | — |
| 107.16 | Sardinas en aceite (115 g)..... | 0,81 | 0,81 | — | — | — |
| 108.02 | Huevos A-2, de 65 a 70 g (docena)..... | 1,26 | 1,26 | — | — | — |
| 109.01 | Leche pasteurizada (litro)..... | 0,67 | 0,67 | — | — | — |
| 109.02 | Leche esterilizada (litro)..... | 0,67 | 0,67 | — | — | — |
| 110.02 | Queso mezcla (Kg)..... | 8,26 | 8,26 | — | — | — |
| 110.07 | Yogur 125 cc (tarrina)..... | 0,22 | 0,22 | — | — | — |
| 111.02 | Aceite de oliva, acidez < 0,4° (litro)..... | 2,45 | 2,44 | — | 0,41 | — |
| 111.05 | Aceite de girasol refinado (litro)..... | 1,01 | 1,01 | — | — | — |
| 111.07 | Margarina (250 g)..... | 0,77 | 0,77 | — | — | — |
| 111.08 | Mantequilla (250 g)..... | 1,61 | 1,61 | — | — | — |
| 112.01 | Patatas nuevas (Kg)..... | 0,72 | 0,70 | — | 2,86 | — |
| 112.02 | Patatas viejas (Kg)..... | 0,45 | 0,46 | — | -2,17 | — |
| 113.01 | Acelgas (Kg)..... | 0,87 | 0,88 | — | -1,14 | — |
| 113.05 | Cebollas (Kg)..... | 0,71 | 0,70 | — | 1,43 | — |
| 113.06 | Champiñones (Kg)..... | 2,02 | 2,06 | — | -1,94 | — |
| 113.15 | Judías verdes (Kg)..... | 3,17 | 3,21 | — | -1,25 | — |
| 113.16 | Lechugas (unidad)..... | 0,76 | 0,73 | — | 4,11 | — |
| 113.18 | Pepinos (Kg)..... | 1,64 | 1,75 | — | -6,29 | — |
| 113.19 | Pimientos verdes (Kg)..... | 2,05 | 1,89 | — | 8,47 | — |
| 113.22 | Repollo (Kg)..... | 0,91 | 0,90 | — | 1,11 | — |
| 113.23 | Tomates para ensalada (Kg)..... | 2,34 | 2,28 | — | 2,63 | — |
| 113.25 | Zanahorias (Kg)..... | 0,92 | 0,92 | — | — | — |
| 114.01 | Garbanzos extra (Kg)..... | 1,93 | 1,93 | — | — | — |
| 114.02 | Alubias blancas extra (Kg)..... | 2,04 | 2,04 | — | — | — |
| 114.04 | Lentejas extra (Kg)..... | 1,49 | 1,49 | — | — | — |
| 114.05 | Ajos secos (Kg)..... | 3,04 | 3,04 | — | — | — |
| 114.14 | Tomate natural en conserva (400 g)..... | 0,40 | 0,40 | — | — | — |
| 115.02 | Albaricoques (Kg)..... | — | — | — | — | — |
| 115.04 | Cerezas (Kg)..... | — | — | — | — | — |

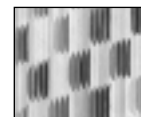

SECCION
ESTADISTICO-
INFORMATIVA

| Clave | Productos | Precios de la semana | | | Variación en porcentaje | |
|--------|---------------------------------------|----------------------|------------|----------------|-------------------------|-----|
| | | A Actual | B Anterior | C Año anterior | A/B | A/C |
| 115.08 | Ciruelas (Kg) | — | — | — | — | — |
| 115.13 | Limonos (Kg) | 1,05 | 1,02 | — | 2,94 | — |
| 115.16 | Clementinas (Kg) | 1,33 | 1,29 | — | 3,10 | — |
| 115.20 | Manzanas Golden (Kg) | 1,09 | 1,09 | — | — | — |
| 115.23 | Melocotones (Kg) | — | — | — | — | — |
| 115.27 | Melones (Kg) | — | — | — | — | — |
| 115.30 | Naranjas tipo Navel (Kg) | 1,14 | 1,13 | — | 0,88 | — |
| 115.31 | Naranjas tardías (Kg) | — | — | — | — | — |
| 115.35 | Peras agua o blanquilla (Kg) | 1,18 | 1,19 | — | -0,84 | — |
| 115.40 | Plátanos de Canarias (Kg) | 1,23 | 1,23 | — | — | — |
| 115.42 | Sandías (Kg) | — | — | — | — | — |
| 115.44 | Uvas (Kg) | — | — | — | — | — |
| 116.01 | Almendras (Kg) | 9,37 | 9,37 | — | — | — |
| 116.09 | Zumo de naranja (litro) | 0,82 | 0,82 | — | — | — |
| 116.11 | Aceitunas verdes con hueso (Kg) | 3,22 | 3,22 | — | — | — |
| 117.02 | Pan de 150 a 300 g (Kg) | 2,06 | 2,06 | — | — | — |
| 118.01 | Arroz (Kg) | 1,10 | 1,10 | — | — | — |
| 118.02 | Galletas María (850 g) | 1,55 | 1,55 | — | — | — |
| 118.05 | Pasteles (Kg) | 13,24 | 13,24 | — | — | — |
| 118.07 | Fideos (250 g) | 0,36 | 0,36 | — | — | — |
| 118.10 | Copos de cereales (250 g) | 1,40 | 1,40 | — | — | — |
| 119.01 | Azúcar (Kg) | 0,89 | 0,89 | — | — | — |
| 120.03 | Café tostado natural (250 g) | 1,51 | 1,51 | — | — | — |
| 120.09 | Chocolate con leche (150 g) | 0,81 | 0,81 | — | — | — |
| 120.15 | Helados (barra 500 g) | 1,63 | 1,63 | — | — | — |
| 122.01 | Agua mineral (1 1/2 litros) | 0,38 | 0,38 | — | — | — |
| 122.02 | Gaseosa (1 1/2 litros) | 0,54 | 0,54 | — | — | — |
| 122.03 | Colas (1 1/2 litros) | 1,05 | 1,05 | — | — | — |
| 123.02 | Vino de mesa (litro) | 2,02 | 2,02 | — | — | — |
| 123.03 | Cerveza (6 x 250 cc) | 2,01 | 2,01 | — | — | — |
| 123.05 | Brandy (litro) | 7,34 | 7,34 | — | — | — |
| 123.09 | Cava (3/4 litro) | 4,62 | 4,62 | — | — | — |



**SECCION
ESTADISTICO-
INFORMATIVA**

Precios de Alimentación

Semana número 15 de 2002

Información facilitada por la Subdirección General de Precios

Las variaciones más significativas respecto a la semana anterior, que han tenido lugar durante la semana número 15, 2.ª de abril, en los precios medios ponderados nacionales de venta al público en los artículos alimenticios, han sido:

- Pescados frescos y congelados, donde destaca la subida de gallos +11,74 por 100.
- Leche y derivados, donde destaca la subida de yughourt 125 cc +4,55 por 100.
- Hortalizas frescas, donde destaca la bajada de pepinos -3,66 por 100.

En el resto de los grupos las variaciones no son significativas.

| Clave | Productos | Precios de la semana | | | Variación en porcentaje | |
|--------|---|----------------------|------------|----------------|-------------------------|-----|
| | | A Actual | B Anterior | C Año anterior | A/B | A/C |
| 101.01 | Ternera de 1.ª A, tapa (Kg) | 110,02 | 10,02 | — | — | — |
| 101.04 | Añojo de 1.ª A, tapa (Kg) | 7,91 | 7,91 | — | — | — |
| 101.07 | Vaca de 1.ª A (Kg) | 5,79 | 5,79 | — | — | — |
| 102.01 | Cordero lechal extra chuletas (Kg) | 14,13 | 14,01 | — | 0,86 | — |
| 102.02 | Cordero lechal de 1.ª, pierna (Kg) | 10,75 | 10,56 | — | 1,80 | — |
| 102.05 | Cordero pascual de 1.ª, pierna (Kg) | 8,05 | 7,92 | — | 1,64 | — |
| 103.02 | Cerdo 1.ª, magro y chuletas (Kg) | 4,99 | 4,99 | — | — | — |
| 104.01 | Carne de pollo fresca (Kg) | 1,99 | 1,97 | — | 1,02 | — |
| 105.01 | Conejo de granja (Kg) | 4,80 | 4,80 | — | — | — |
| 105.10 | Jamón serrano (Kg) | 16,23 | 16,23 | — | — | — |
| 105.11 | Jamón cocido (Kg) | 8,32 | 8,32 | — | — | — |

| Clave | Productos | Precios de la semana | | | Variación en porcentaje | |
|--------|---|----------------------|---------------|-------------------|-------------------------|-----|
| | | A Actual | B Anterior | C Año anterior | A/B | A/C |
| 10513 | Chorizo extra | 8,98 | 8,98 | — | — | — |
| 106.01 | Merluza sin cabeza (Kg) | 15,35 | 15,14 | — | 1,39 | — |
| 106.03 | Pescadilla de 0,2 a 1 Kg (Kg)..... | 7,49 | 7,44 | — | 0,67 | — |
| 106.05 | Sardinas (Kg)..... | 2,80 | 2,80 | — | — | — |
| 106.06 | Anchoa o boquerón (Kg)..... | 4,85 | 4,74 | — | 2,32 | — |
| 106.07 | Gallos (Kg)..... | 9,23 | 8,26 | — | 11,74 | — |
| 106.15 | Trucha (Kg)..... | 3,58 | 3,52 | — | 1,70 | — |
| 106.20 | Merluza congelada (Kg) | 5,98 | 5,98 | — | — | — |
| 107.02 | Chirlas (Kg)..... | 9,68 | 9,89 | — | -2,12 | — |
| 107.03 | Mejillones (Kg)..... | 2,27 | 2,23 | — | 1,79 | — |
| 107.05 | Gambas congeladas (Kg)..... | 16,02 | 16,02 | — | — | — |
| 107.07 | Calamar congelado (Kg)..... | 4,99 | 4,99 | — | — | — |
| 107.11 | Atún en aceite (115 g)..... | 0,81 | 0,81 | — | — | — |
| 107.16 | Sardinas en aceite (115 g)..... | 0,81 | 0,81 | — | — | — |
| 108.02 | Huevos A-2, de 65 a 70 g (docena)..... | 1,26 | 1,26 | — | — | — |
| 109.01 | Leche pasteurizada (litro)..... | 0,67 | 0,67 | — | — | — |
| 109.02 | Leche esterilizada (litro)..... | 0,67 | 0,67 | — | — | — |
| 110.02 | Queso mezcla (Kg)..... | 8,26 | 8,26 | — | — | — |
| 110.07 | Yogur 125 cc (tarrina)..... | 0,23 | 0,22 | — | 4,55 | — |
| 111.02 | Aceite de oliva, acidez < 0,4° (litro)..... | 2,45 | 2,45 | — | — | — |
| 111.05 | Aceite de girasol refinado (litro)..... | 1,01 | 1,01 | — | — | — |
| 111.07 | Margarina (250 g)..... | 0,77 | 0,77 | — | — | — |
| 111.08 | Mantequilla (250 g)..... | 1,61 | 1,61 | — | — | — |
| 112.01 | Patatas nuevas (Kg)..... | 0,70 | 0,72 | — | -2,78 | — |
| 112.02 | Patatas viejas (Kg)..... | 0,45 | 0,45 | — | — | — |
| 113.01 | Acelgas (Kg)..... | 0,88 | 0,87 | — | 1,15 | — |
| 113.05 | Cebollas (Kg)..... | 0,72 | 0,71 | — | 1,41 | — |
| 113.06 | Champiñones (Kg)..... | 2,05 | 2,02 | — | 1,49 | — |
| 113.15 | Judías verdes (Kg)..... | 3,25 | 3,17 | — | 2,52 | — |
| 113.16 | Lechugas (unidad)..... | 0,76 | 0,76 | — | — | — |
| 113.18 | Pepinos (Kg)..... | 1,58 | 1,64 | — | -3,66 | — |
| 113.19 | Pimientos verdes (Kg)..... | 2,09 | 2,05 | — | 1,95 | — |
| 113.22 | Repollo (Kg)..... | 0,90 | 0,91 | — | -1,10 | — |
| 113.23 | Tomates para ensalada (Kg)..... | 2,34 | 2,34 | — | — | — |
| 113.25 | Zanahorias (Kg)..... | 0,92 | 0,92 | — | — | — |
| 114.01 | Garbanzos extra (Kg)..... | 1,93 | 1,93 | — | — | — |
| 114.02 | Alubias blancas extra (Kg)..... | 2,04 | 2,04 | — | — | — |
| 114.04 | Lentejas extra (Kg)..... | 1,49 | 1,49 | — | — | — |
| 114.05 | Ajos secos (Kg)..... | 3,06 | 3,06 | — | — | — |
| 114.14 | Tomate natural en conserva (400 g)..... | 0,40 | 0,40 | — | — | — |
| 115.02 | Albaricoques (Kg)..... | — | — | — | — | — |
| 115.04 | Cerezas (Kg)..... | — | — | — | — | — |
| 115.08 | Ciruelas (Kg)..... | — | — | — | — | — |
| 115.13 | Limonas (Kg)..... | 1,03 | 1,05 | — | -1,90 | — |
| 115.16 | Clementinas (Kg)..... | 1,33 | 1,33 | — | — | — |
| 115.20 | Manzanas Golden (Kg)..... | 1,10 | 1,09 | — | 0,92 | — |
| 115.23 | Melocotones (Kg)..... | — | — | — | — | — |
| 115.27 | Melones (Kg)..... | — | — | — | — | — |
| 115.30 | Naranjas tipo Navel (Kg)..... | 1,15 | 1,14 | — | 0,88 | — |
| 115.31 | Naranjas tardías (Kg)..... | — | — | — | — | — |
| 115.35 | Peras agua o blanquilla (Kg)..... | 1,20 | 1,18 | — | 1,69 | — |
| 115.40 | Plátanos de Canarias (Kg)..... | 1,23 | 1,23 | — | — | — |
| 115.42 | Sandías (Kg)..... | — | — | — | — | — |
| 115.44 | Uvas (Kg)..... | — | — | — | — | — |
| 116.01 | Almendras (Kg)..... | 9,37 | 9,37 | — | — | — |
| 116.09 | Zumo de naranja (litro)..... | 0,82 | 0,82 | — | — | — |
| 116.11 | Aceitunas verdes con hueso (Kg)..... | 3,22 | 3,22 | — | — | — |
| 117.02 | Pan de 150 a 300 g (Kg)..... | 2,06 | 2,06 | — | — | — |
| 118.01 | Arroz (Kg)..... | 1,10 | 1,10 | — | — | — |
| 118.02 | Galletas María (850 g)..... | 1,55 | 1,55 | — | — | — |
| 118.05 | Pasteles (Kg)..... | 13,24 | 13,24 | — | — | — |
| 118.07 | Fideos (250 g)..... | 0,36 | 0,36 | — | — | — |
| 118.10 | Copos de cereales (250 g)..... | 1,40 | 1,40 | — | — | — |
| 119.01 | Azúcar (Kg)..... | 0,89 | 0,89 | — | — | — |
| 120.03 | Café tostado natural (250 g)..... | 1,51 | 1,51 | — | — | — |
| 120.09 | Chocolate con leche (150 g)..... | 0,81 | 0,81 | — | — | — |
| 120.15 | Helados (barra 500 g)..... | 1,63 | 1,63 | — | — | — |
| 122.01 | Agua mineral (1 1/2 litros)..... | 0,38 | 0,38 | — | — | — |
| 122.02 | Gaseosa (1 1/2 litros)..... | 0,54 | 0,54 | — | — | — |
| 122.03 | Colas (1 1/2 litros)..... | 1,05 | 1,05 | — | — | — |
| 123.02 | Vino de mesa (litro)..... | 2,02 | 2,02 | — | — | — |
| 123.03 | Cerveza (6 x 250 cc)..... | 2,01 | 2,01 | — | — | — |
| 123.05 | Brandy (litro)..... | 7,34 | 7,34 | — | — | — |
| 123.09 | Cava (3/4 litro)..... | 4,62 | 4,62 | — | — | — |

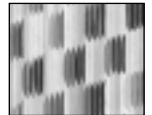

**SECCION
ESTADISTICO-
INFORMATIVA**

ORDEN DE SUSCRIPCION

Sí, deseo suscribirme a las publicaciones que detallo a continuación de acuerdo con las tarifas siguientes:

| | ESPAÑA | EXTRANJERO |
|--|-------------------------------|--------------------------------|
| | 1 año | 1 año |
| <input type="checkbox"/> Boletín Económico de ICE (38 números/año) | <input type="checkbox"/> 78 € | <input type="checkbox"/> 102 € |
| <input type="checkbox"/> Información Comercial Española. Revista de Economía (8 números/año) | <input type="checkbox"/> 60 € | <input type="checkbox"/> 72 € |
| <i>Suscripción a las dos publicaciones, descuento del 15 por 100</i> | | |
| Total | | |

DATOS PERSONALES

Nombre y apellidos

.....

Empresa

Domicilio

D.P. Población

N.I.F. Teléf.

Fax

Firma

FORMAS DE PAGO

- Cheque adjunto a nombre del Centro de Publicaciones del Ministerio de Economía n.º Entidad
- Transferencia

ORDEN DE PEDIDO

Sí, deseo suscribirme a las publicaciones que detallo a continuación de acuerdo con las tarifas siguientes:

| Título | Importe |
|--------|---------|
| | |
| | |
| | |
| | |
| Total | |

Ejemplar suelto: Boletín: 4.50 €
Revista: 12 €

Extranjero: precio del ejemplar, más 1,5 € de gastos de envío.

DATOS PERSONALES

Nombre y apellidos

.....

Empresa

Domicilio

D.P. Población

N.I.F. Teléf.

Fax

Firma

FORMAS DE PAGO

- Cheque adjunto a nombre del Centro de Publicaciones del Ministerio de Economía n.º Entidad
- Transferencia



INFORMACION COMERCIAL ESPAÑOLA

MINISTERIO DE ECONOMIA

Información y venta: Paseo de la Castellana, 162, vestíbulo.
28071 Madrid. Teléf. 91 349 36 47. Fax: 91 349 36 34.

Suscripciones: Pza. del Campillo del Mundo Nuevo, 3.
28005 Madrid. Teléf. 91 506 37 40. Fax: 91 527 39 51.