

Registro de Inversiones Extranjeras en Valores Negociables

ENERO-FEBRERO 2001

Presentación de la estadística mensual sobre inversión extranjera en acciones
de sociedades cotizadas

NOTA METODOLOGICA

Los datos estadísticos sobre inversión extranjera en acciones de sociedades cotizadas se elaboran en el Registro de Inversiones Extranjeras en Valores Negociables de la DIRECCION GENERAL DE COMERCIO E INVERSIONES.

La información la suministran a la Dirección General de Comercio e Inversiones los intermediarios financieros, principalmente Bancos, Cajas de Ahorro y Sociedades y Agencias de Valores que intervienen en las operaciones de inversores no residentes sobre dichos valores, bien sea por liquidación por cuenta de éstos en las Bolsas de Valores, bien sea por intermediación de las operaciones que se realizan fuera de mercado, según lo establecido en la Resolución de 6 de julio de 1992 (BOE, de 14-7-1992) Capítulo II sobre procedimiento de declaración de las inversiones extranjeras en España.

Los datos se refieren a las inversiones y desinversiones de no residentes mediante adquisición o suscripción y transmisión o reembolso por reducción de capital de acciones de sociedades españolas cotizadas en Bolsas de Valores, así como las transacciones que se efectúan con los derechos de suscripción y otros instrumentos análogos sobre dichas acciones.

Comprende, por tanto, operaciones de mercado primario (suscripciones y reducciones) y de mercado secundario (compras y ventas) y se refiere tanto a operaciones contratadas dentro del sistema bursátil como fuera del mercado, incluidas las compra-ventas entre no residentes en el extranjero notificadas al mercado a través de un miembro de Bolsa.

Las cifras se expresan en millones de pesetas y en miles de euros y se refieren al importe efectivo de la operación

Los datos se presentan como serie histórica mensual con el detalle de los flujos brutos de inversión y desinversión, así como la inversión neta resultante del mes.

Se trata de cifras provisionales en el caso del año en curso que sufren un proceso de depuración de errores u omisiones *a posteriori* con las consiguientes correcciones de meses anteriores que motivarán diferencias, las cuales estadísticamente no producen habitualmente desviaciones importantes sobre lo publicado anteriormente.



SECCION
ESTADISTICO-
INFORMATIVA

| FLUJOS MENSUALES DE INVERSION EXTRANJERA EN ACCIONES DE SOCIEDADES COTIZADAS (Datos provisionales) (Importes efectivos en millones de pesetas) | | | | | | |
|--|---------|--------------------------------|---------|--------------------------------|----------------|--------------------------------|
| | COMPRAS | | VENTAS | | INVERSION NETA | |
| | Mes | Acumulado al origen del año | Mes | Acumulado al origen del año | Mes | Acumulado al origen del año |
| AÑO 1991 | | | | | | |
| ENERO | 111.097 | 111.097 | 61.054 | 61.054 | 50.043 | 50.043 |
| FEBRERO | 157.037 | 268.134 | 117.952 | 179.006 | 39.085 | 89.128 |
| MARZO | 173.184 | 441.318 | 121.129 | 300.135 | 52.054 | 141.183 |
| ABRIL | 142.889 | 584.206 | 109.761 | 409.896 | 33.128 | 174.311 |
| MAYO | 142.005 | 726.212 | 115.757 | 525.653 | 26.249 | 200.559 |
| JUNIO | 116.256 | 842.468 | 142.619 | 668.271 | -26.362 | 174.197 |
| JULIO | 130.461 | 972.929 | 147.671 | 815.942 | -17.210 | 156.987 |
| AGOSTO | 108.593 | 1.081.522 | 95.091 | 911.034 | 13.502 | 170.489 |
| SEPTIEMBRE | 108.598 | 1.190.120 | 96.986 | 1.008.019 | 11.612 | 182.101 |
| OCTUBRE | 124.556 | 1.314.676 | 114.065 | 1.122.084 | 10.491 | 192.592 |
| NOVIEMBRE | 123.758 | 1.438.434 | 120.852 | 1.242.936 | 2.906 | 195.497 |
| DICIEMBRE | 212.520 | 1.650.953 | 98.062 | 1.340.998 | 114.458 | 309.955 |
| AÑO 1992 | | | | | | |
| ENERO | 161.561 | 161.561 | 147.931 | 147.931 | 13.630 | 13.630 |
| FEBRERO | 155.040 | 316.601 | 125.629 | 273.561 | 29.411 | 43.040 |
| MARZO | 171.169 | 487.770 | 103.631 | 377.192 | 67.538 | 110.579 |
| ABRIL | 202.653 | 690.424 | 185.225 | 562.417 | 17.428 | 128.007 |
| MAYO | 200.671 | 891.094 | 185.279 | 747.696 | 15.392 | 143.399 |
| JUNIO | 116.125 | 1.007.219 | 98.005 | 845.700 | 18.120 | 161.519 |
| JULIO | 154.547 | 1.161.766 | 129.189 | 974.889 | 25.358 | 186.877 |
| AGOSTO | 162.095 | 1.323.861 | 92.820 | 1.067.709 | 69.275 | 256.152 |
| SEPTIEMBRE | 131.132 | 1.454.993 | 110.678 | 1.178.387 | 20.454 | 276.606 |
| OCTUBRE | 132.579 | 1.587.571 | 115.398 | 1.293.785 | 17.181 | 293.787 |
| NOVIEMBRE | 148.873 | 1.736.444 | 97.258 | 1.391.042 | 51.615 | 345.402 |
| DICIEMBRE | 98.155 | 1.834.599 | 85.978 | 1.477.020 | 12.176 | 357.579 |

FLUJOS MENSUALES DE INVERSION EXTRANJERA EN ACCIONES DE SOCIEDADES COTIZADAS (continuación)
(Datos provisionales)
(Importes efectivos en millones de pesetas)

| | COMPRAS | | VENTAS | | INVERSION NETA | |
|------------------|-----------|-----------------------------|-----------|-----------------------------|----------------|-----------------------------|
| | Mes | Acumulado al origen del año | Mes | Acumulado al origen del año | Mes | Acumulado al origen del año |
| AÑO 1993 | | | | | | |
| ENERO | 212.610 | 212.610 | 152.935 | 152.935 | 59.674 | 59.674 |
| FEBRERO | 189.212 | 401.822 | 133.689 | 286.624 | 55.523 | 115.198 |
| MARZO | 236.152 | 637.974 | 131.393 | 418.017 | 104.759 | 219.956 |
| ABRIL | 197.454 | 835.428 | 123.478 | 541.495 | 73.977 | 293.933 |
| MAYO | 290.058 | 1.125.487 | 151.203 | 692.698 | 138.855 | 432.788 |
| JUNIO | 227.746 | 1.353.233 | 183.860 | 876.558 | 43.887 | 476.675 |
| JULIO | 264.921 | 1.618.154 | 188.873 | 1.065.431 | 76.048 | 552.723 |
| AGOSTO | 334.555 | 1.952.709 | 174.700 | 1.240.131 | 159.855 | 712.578 |
| SEPTIEMBRE | 203.386 | 2.156.095 | 189.420 | 1.429.551 | 13.966 | 726.544 |
| OCTUBRE | 297.758 | 2.453.853 | 221.190 | 1.650.740 | 76.569 | 803.113 |
| NOVIEMBRE | 318.850 | 2.772.703 | 237.433 | 1.888.174 | 81.416 | 884.529 |
| DICIEMBRE | 257.503 | 3.030.206 | 216.270 | 2.104.443 | 41.234 | 925.763 |
| AÑO 1994 | | | | | | |
| ENERO | 294.603 | 294.603 | 312.259 | 312.259 | -17.65 | -17.657 |
| FEBRERO | 286.462 | 581.065 | 313.969 | 626.228 | -27.507 | -45.163 |
| MARZO | 293.459 | 874.524 | 315.550 | 941.778 | -22.091 | -67.254 |
| ABRIL | 281.258 | 1.155.783 | 283.400 | 1.225.178 | -2.141 | -69.395 |
| MAYO | 302.845 | 1.458.628 | 276.540 | 1.501.718 | 26.305 | -43.090 |
| JUNIO | 321.063 | 1.779.691 | 288.265 | 1.789.983 | 32.798 | -10.292 |
| JULIO | 333.627 | 2.113.318 | 315.530 | 2.105.513 | 18.097 | 7.805 |
| AGOSTO | 297.855 | 2.411.173 | 276.056 | 2.381.568 | 21.799 | 29.604 |
| SEPTIEMBRE | 203.757 | 2.614.930 | 190.448 | 2.572.016 | 13.309 | 42.914 |
| OCTUBRE | 298.498 | 2.913.427 | 260.832 | 2.832.849 | 37.665 | 80.579 |
| NOVIEMBRE | 287.357 | 3.200.785 | 285.557 | 3.118.406 | 1.800 | 82.379 |
| DICIEMBRE | 257.524 | 3.458.309 | 217.888 | 3.336.294 | 39.636 | 122.015 |
| AÑO 1995 | | | | | | |
| ENERO | 269.334 | 269.334 | 285.533 | 285.533 | -16.199 | -16.199 |
| FEBRERO | 272.110 | 541.444 | 272.154 | 557.687 | -44 | -16.243 |
| MARZO | 270.291 | 811.735 | 292.603 | 850.291 | -22.312 | -38.556 |
| ABRIL | 284.359 | 1.096.094 | 163.798 | 1.014.089 | 120.560 | 82.005 |
| MAYO | 319.679 | 1.415.773 | 265.527 | 1.279.616 | 54.152 | 136.157 |
| JUNIO | 228.136 | 1.643.909 | 201.951 | 1.481.567 | 26.185 | 162.342 |
| JULIO | 295.334 | 1.939.243 | 229.925 | 1.711.492 | 65.409 | 227.751 |
| AGOSTO | 318.374 | 2.257.617 | 279.987 | 1.991.479 | 38.387 | 266.137 |
| SEPTIEMBRE | 211.455 | 2.469.071 | 208.488 | 2.199.968 | 2.966 | 269.104 |
| OCTUBRE | 390.579 | 2.859.650 | 290.806 | 2.490.774 | 99.773 | 368.876 |
| NOVIEMBRE | 294.064 | 3.153.714 | 219.893 | 2.710.666 | 74.171 | 443.047 |
| DICIEMBRE | 342.880 | 3.496.593 | 297.794 | 3.008.461 | 45.085 | 488.133 |
| AÑO 1996 | | | | | | |
| ENERO | 604.224 | 604.224 | 532.751 | 532.751 | 71.473 | 71.473 |
| FEBRERO | 520.688 | 1.124.913 | 428.781 | 961.533 | 91.907 | 163.380 |
| MARZO | 489.575 | 1.614.488 | 426.095 | 1.387.628 | 63.480 | 226.860 |
| ABRIL | 357.234 | 1.971.722 | 430.101 | 1.817.728 | -72.867 | 153.993 |
| MAYO | 372.361 | 2.344.082 | 373.422 | 2.191.151 | -1.061 | 152.932 |
| JUNIO | 360.837 | 2.704.920 | 439.252 | 2.630.402 | -78.414 | 74.517 |
| JULIO | 491.696 | 3.196.616 | 483.728 | 3.114.130 | 7.968 | 82.486 |
| AGOSTO | 267.998 | 3.464.614 | 276.135 | 3.390.265 | -8.137 | 74.349 |
| SEPTIEMBRE | 272.869 | 3.737.483 | 295.394 | 3.685.660 | -22.526 | 51.823 |
| OCTUBRE | 469.908 | 4.207.391 | 474.767 | 4.160.427 | -4.859 | 46.964 |
| NOVIEMBRE | 414.322 | 4.621.713 | 425.256 | 4.585.683 | -10.934 | 36.030 |
| DICIEMBRE | 533.925 | 5.155.638 | 593.349 | 5.179.031 | -59.424 | -23.394 |
| AÑO 1997 | | | | | | |
| ENERO | 799.848 | 799.848 | 1.034.811 | 1.034.811 | -234.962 | -234.962 |
| FEBRERO | 943.497 | 1.743.346 | 719.223 | 1.754.034 | 224.274 | -10.688 |
| MARZO | 607.919 | 2.351.265 | 740.229 | 2.494.263 | -132.310 | -142.999 |
| ABRIL | 718.761 | 3.070.025 | 650.454 | 3.144.718 | 68.306 | -74.693 |
| MAYO | 806.183 | 3.876.208 | 932.141 | 4.076.859 | -125.959 | -200.651 |
| JUNIO | 959.706 | 4.835.914 | 1.201.550 | 5.278.409 | -241.844 | -442.495 |
| JULIO | 1.031.296 | 5.867.210 | 995.721 | 6.274.130 | 35.575 | -406.920 |
| AGOSTO | 686.942 | 6.554.152 | 673.182 | 6.947.312 | 13.760 | -393.160 |
| SEPTIEMBRE | 761.484 | 7.315.636 | 805.927 | 7.753.238 | -44.443 | -437.603 |
| OCTUBRE | 1.125.305 | 8.440.940 | 988.335 | 8.741.574 | 136.969 | -300.634 |
| NOVIEMBRE | 834.672 | 9.275.612 | 693.166 | 9.434.740 | 141.506 | -159.128 |
| DICIEMBRE | 1.001.386 | 10.276.998 | 897.826 | 10.332.566 | 103.560 | -55.568 |
| AÑO 1998 | | | | | | |
| ENERO | 1.392.642 | 1.392.642 | 1.265.110 | 1.265.110 | 127.532 | 127.532 |
| FEBRERO | 1.575.023 | 2.967.665 | 1.217.316 | 2.482.426 | 357.706 | 485.239 |



**SECCION
ESTADISTICO-
INFORMATIVA**

| FLUJOS MENSUALES DE INVERSION EXTRANJERA EN ACCIONES DE SOCIEDADES COTIZADAS (continuación) | | | | | | |
|---|-----------|-----------------------------|-----------|-----------------------------|----------------|-----------------------------|
| (Datos provisionales) | | | | | | |
| (Importes efectivos en millones de pesetas) | | | | | | |
| | COMPRAS | | VENTAS | | INVERSION NETA | |
| | Mes | Acumulado al origen del año | Mes | Acumulado al origen del año | Mes | Acumulado al origen del año |
| MARZO..... | 1.688.991 | 4.656.656 | 1.605.423 | 4.087.849 | 83.568 | 568.807 |
| ABRIL..... | 1.675.421 | 6.332.077 | 1.616.292 | 5.704.141 | 59.130 | 627.936 |
| MAYO..... | 1.821.541 | 8.153.619 | 1.483.360 | 7.187.501 | 338.181 | 966.117 |
| JUNIO..... | 1.706.236 | 9.859.854 | 1.525.267 | 8.712.768 | 180.969 | 1.147.086 |
| JULIO..... | 1.638.703 | 11.498.557 | 1.396.157 | 10.108.926 | 242.545 | 1.389.631 |
| AGOSTO..... | 1.423.379 | 12.921.936 | 1.655.648 | 11.764.574 | -232.269 | 1.157.363 |
| SEPTIEMBRE..... | 1.714.535 | 14.636.471 | 1.981.269 | 13.745.842 | -266.734 | 890.629 |
| OCTUBRE..... | 2.135.593 | 16.772.064 | 2.098.148 | 15.843.991 | 37.444 | 928.073 |
| NOVIEMBRE..... | 1.429.351 | 18.201.415 | 1.137.582 | 16.981.572 | 291.769 | 1.219.842 |
| DICIEMBRE..... | 1.474.554 | 19.675.969 | 1.494.362 | 18.475.935 | -19.808 | 1.200.034 |
| AÑO 1999 | | | | | | |
| ENERO..... | 2.059.702 | 2.059.702 | 1.933.451 | 1.933.451 | 126.250 | 126.250 |
| FEBRERO..... | 1.623.696 | 3.683.398 | 1.676.716 | 3.610.167 | -53.020 | 73.230 |
| MARZO..... | 1.980.251 | 5.663.648 | 1.663.630 | 5.273.797 | 316.621 | 389.851 |
| ABRIL..... | 1.755.704 | 7.419.352 | 1.735.230 | 7.009.027 | 20.474 | 410.325 |
| MAYO..... | 1.940.254 | 9.359.606 | 1.912.354 | 8.921.381 | 27.900 | 438.225 |
| JUNIO..... | 1.709.099 | 11.068.705 | 1.705.607 | 10.626.988 | 3.492 | 441.717 |
| JULIO..... | 2.275.668 | 13.344.373 | 1.971.644 | 12.598.632 | 304.024 | 745.741 |
| AGOSTO..... | 1.197.274 | 14.541.647 | 1.320.181 | 13.918.813 | -122.907 | 622.833 |
| SEPTIEMBRE..... | 1.640.848 | 16.182.494 | 1.576.410 | 15.495.224 | 64.438 | 687.271 |
| OCTUBRE..... | 1.828.075 | 18.010.570 | 1.776.353 | 17.271.577 | 51.722 | 738.993 |
| NOVIEMBRE..... | 2.450.212 | 20.460.781 | 2.196.941 | 19.468.518 | 253.271 | 992.264 |
| DICIEMBRE..... | 2.189.268 | 22.650.050 | 2.297.816 | 21.766.334 | -108.548 | 883.716 |
| AÑO 2000 | | | | | | |
| ENERO..... | 3.621.997 | 3.621.997 | 3.701.768 | 3.701.768 | -79.770 | -79.770 |
| FEBRERO..... | 3.447.251 | 7.069.248 | 3.219.942 | 6.921.709 | 227.309 | 147.539 |
| MARZO..... | 4.284.747 | 11.353.996 | 4.302.204 | 11.223.914 | -17.457 | 130.082 |
| ABRIL..... | 3.003.795 | 14.357.790 | 3.283.978 | 14.507.892 | -280.183 | -150.102 |
| MAYO..... | 3.599.164 | 17.956.954 | 3.826.522 | 18.334.414 | -227.358 | -377.460 |
| JUNIO..... | 3.397.055 | 21.354.009 | 3.881.234 | 22.215.648 | -484.179 | -861.639 |
| JULIO..... | 4.405.060 | 25.759.069 | 4.455.197 | 26.670.845 | -50.137 | -911.775 |
| AGOSTO..... | 4.042.724 | 29.801.793 | 4.025.059 | 30.695.904 | 17.665 | -894.111 |
| SEPTIEMBRE..... | 3.385.321 | 33.187.115 | 3.266.018 | 33.961.922 | 119.303 | -774.808 |
| OCTUBRE..... | 3.193.748 | 36.380.863 | 3.839.805 | 37.801.727 | -646.056 | -1.420.864 |
| NOVIEMBRE..... | 3.625.688 | 40.006.551 | 4.152.061 | 41.953.788 | -526.373 | -1.947.237 |
| DICIEMBRE..... | 3.373.874 | 43.380.425 | 3.886.497 | 45.840.284 | -512.623 | -2.459.860 |
| Año 2001 | | | | | | |
| ENERO..... | 4.083.097 | 4.083.097 | 4.314.164 | 4.314.164 | -231.067 | -231.067 |
| FEBRERO..... | 4.213.806 | 8.296.903 | 4.751.630 | 9.065.794 | -537.823 | -768.891 |

Fuente: elaborado en base a las declaraciones mensuales de las Entidades Depositarias. Años 1991 y 1992 según Res. DGTE de 25/10/90, a partir de 1993 según Res. DGTE de 06/07/92. Año 1999 según Res. DGTE de 06/07/92 y circular de la DGPCIE de 16/11/98.



SECCION
ESTADISTICO-
INFORMATIVA

FLUJOS MENSUALES DE INVERSION EXTRANJERA EN ACCIONES DE SOCIEDADES COTIZADAS
(Datos provisionales)
(Importes efectivos en miles de euros)

| | COMPRAS | | VENTAS | | INVERSION NETA | |
|------------------|-----------|-----------------------------|-----------|-----------------------------|----------------|-----------------------------|
| | Mes | Acumulado al origen del año | Mes | Acumulado al origen del año | Mes | Acumulado al origen del año |
| AÑO 1991 | | | | | | |
| ENERO | 667.705 | 667.705 | 366.941 | 366.941 | 300.764 | 300.764 |
| FEBRERO | 943.812 | 1.611.517 | 708.906 | 1.075.847 | 234.906 | 535.670 |
| MARZO | 1.040.855 | 2.652.372 | 728.001 | 1.803.748 | 312.854 | 848.524 |
| ABRIL | 858.780 | 3.511.151 | 659.676 | 2.463.524 | 199.103 | 1.047.628 |
| MAYO | 853.469 | 4.364.621 | 695.712 | 3.159.235 | 157.758 | 1.205.385 |
| JUNIO | 698.714 | 5.063.334 | 857.155 | 4.016.390 | -158.441 | 1.046.944 |
| JULIO | 784.088 | 5.847.422 | 887.522 | 4.903.912 | -103.434 | 943.510 |
| AGOSTO | 652.658 | 6.500.080 | 571.511 | 5.475.422 | 81.147 | 1.024.657 |
| SEPTIEMBRE | 652.686 | 7.152.766 | 582.896 | 6.058.318 | 69.790 | 1.094.447 |
| OCTUBRE | 748.595 | 7.901.361 | 685.544 | 6.743.862 | 63.051 | 1.157.499 |
| NOVIEMBRE | 743.799 | 8.645.160 | 726.336 | 7.470.198 | 17.464 | 1.174.962 |
| DICIEMBRE | 1.277.269 | 9.922.429 | 589.363 | 8.059.561 | 687.906 | 1.862.868 |
| AÑO 1992 | | | | | | |
| ENERO | 971.000 | 971.000 | 889.085 | 889.085 | 81.915 | 81.915 |
| FEBRERO | 931.811 | 1.902.811 | 755.048 | 1.644.133 | 176.763 | 258.678 |
| MARZO | 1.028.748 | 2.931.559 | 622.834 | 2.266.967 | 405.914 | 664.592 |
| ABRIL | 1.217.972 | 4.149.531 | 1.113.227 | 3.380.194 | 104.745 | 769.337 |
| MAYO | 1.206.055 | 5.355.586 | 1.113.548 | 4.493.742 | 92.507 | 861.844 |
| JUNIO | 697.923 | 6.053.509 | 589.020 | 5.082.762 | 108.903 | 970.747 |
| JULIO | 928.846 | 6.982.355 | 776.440 | 5.859.201 | 152.407 | 1.123.154 |
| AGOSTO | 974.209 | 7.956.564 | 557.860 | 6.417.061 | 416.349 | 1.539.503 |
| SEPTIEMBRE | 788.120 | 8.744.683 | 665.188 | 7.082.249 | 122.931 | 1.662.434 |
| OCTUBRE | 796.813 | 9.541.496 | 693.553 | 7.775.802 | 103.260 | 1.765.694 |
| NOVIEMBRE | 894.745 | 10.436.241 | 584.530 | 8.360.332 | 310.215 | 2.075.909 |
| DICIEMBRE | 589.921 | 11.026.162 | 516.740 | 8.877.072 | 73.181 | 2.149.090 |
| AÑO 1993 | | | | | | |
| ENERO | 1.277.811 | 1.277.811 | 919.160 | 919.160 | 358.651 | 358.651 |
| FEBRERO | 1.137.187 | 2.414.998 | 803.485 | 1.722.645 | 333.702 | 692.353 |
| MARZO | 1.419.301 | 3.834.299 | 789.690 | 2.512.334 | 629.611 | 1.321.965 |
| ABRIL | 1.186.725 | 5.021.024 | 742.116 | 3.254.451 | 444.609 | 1.766.574 |
| MAYO | 1.743.286 | 6.764.310 | 908.751 | 4.163.201 | 834.535 | 2.601.109 |
| JUNIO | 1.368.784 | 8.133.094 | 1.105.020 | 5.268.221 | 263.764 | 2.864.873 |
| JULIO | 1.592.205 | 9.725.299 | 1.135.148 | 6.403.368 | 457.058 | 3.321.931 |
| AGOSTO | 2.010.718 | 11.736.017 | 1.049.968 | 7.453.336 | 960.750 | 4.282.681 |
| SEPTIEMBRE | 1.222.374 | 12.958.391 | 1.138.437 | 8.591.773 | 83.937 | 4.366.618 |
| OCTUBRE | 1.789.563 | 14.747.954 | 1.329.377 | 9.921.150 | 460.186 | 4.826.804 |
| NOVIEMBRE | 1.916.326 | 16.664.280 | 1.427.003 | 11.348.153 | 489.322 | 5.316.127 |
| DICIEMBRE | 1.547.627 | 18.211.907 | 1.299.806 | 12.647.959 | 247.821 | 5.563.947 |
| AÑO 1994 | | | | | | |
| ENERO | 1.770.598 | 1.770.598 | 1.876.716 | 1.876.716 | -106.118 | -106.118 |
| FEBRERO | 1.721.672 | 3.492.270 | 1.886.992 | 3.763.708 | -165.319 | -271.437 |
| MARZO | 1.763.727 | 5.255.997 | 1.896.494 | 5.660.201 | -132.767 | -404.204 |
| ABRIL | 1.690.397 | 6.946.394 | 1.703.266 | 7.363.467 | -12.869 | -417.073 |
| MAYO | 1.820.136 | 8.766.530 | 1.662.042 | 9.025.509 | 158.094 | -258.979 |
| JUNIO | 1.929.626 | 10.696.156 | 1.732.505 | 10.758.014 | 197.121 | -61.858 |
| JULIO | 2.005.141 | 12.701.297 | 1.896.374 | 12.654.388 | 108.767 | 46.909 |
| AGOSTO | 1.790.144 | 14.491.441 | 1.659.127 | 14.313.515 | 131.017 | 177.926 |
| SEPTIEMBRE | 1.224.604 | 15.716.045 | 1.144.614 | 15.458.129 | 79.991 | 257.916 |
| OCTUBRE | 1.794.007 | 17.510.051 | 1.567.634 | 17.025.762 | 226.373 | 484.289 |
| NOVIEMBRE | 1.727.052 | 19.237.103 | 1.716.233 | 18.741.995 | 10.819 | 495.107 |
| DICIEMBRE | 1.547.752 | 20.784.855 | 1.309.536 | 20.051.531 | 238.217 | 733.324 |
| AÑO 1995 | | | | | | |
| ENERO | 1.618.730 | 1.618.730 | 1.716.090 | 1.716.090 | -97.360 | -97.360 |
| FEBRERO | 1.635.414 | 3.254.144 | 1.635.679 | 3.351.769 | -265 | -97.625 |
| MARZO | 1.624.482 | 4.878.626 | 1.758.581 | 5.110.350 | -134.099 | -231.724 |
| ABRIL | 1.709.032 | 6.587.658 | 984.449 | 6.094.798 | 724.583 | 492.859 |
| MAYO | 1.921.309 | 8.508.967 | 1.595.850 | 7.690.648 | 325.460 | 818.319 |
| JUNIO | 1.371.125 | 9.880.092 | 1.213.749 | 8.904.397 | 157.377 | 975.695 |
| JULIO | 1.774.991 | 11.655.093 | 1.381.878 | 10.286.274 | 393.113 | 1.368.809 |
| AGOSTO | 1.913.465 | 13.568.549 | 1.682.757 | 11.969.031 | 230.709 | 1.599.517 |
| SEPTIEMBRE | 1.270.868 | 14.839.417 | 1.253.041 | 13.222.072 | 17.828 | 1.617.345 |
| OCTUBRE | 2.347.425 | 17.186.842 | 1.747.780 | 14.969.852 | 599.645 | 2.216.990 |
| NOVIEMBRE | 1.767.360 | 18.954.202 | 1.321.581 | 16.291.433 | 445.779 | 2.662.769 |
| DICIEMBRE | 2.060.748 | 21.014.950 | 1.789.780 | 18.081.213 | 270.968 | 2.933.737 |

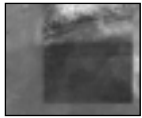

**SECCION
ESTADISTICO-
INFORMATIVA**

FLUJOS MENSUALES DE INVERSION EXTRANJERA EN ACCIONES DE SOCIEDADES COTIZADAS (continuación)
(Datos provisionales)
(Importes efectivos en miles de euros)

| | COMPRAS | | VENTAS | | INVERSION NETA | |
|------------------|------------|-----------------------------|------------|-----------------------------|----------------|-----------------------------|
| | Mes | Acumulado al origen del año | Mes | Acumulado al origen del año | Mes | Acumulado al origen del año |
| AÑO 1996 | | | | | | |
| ENERO | 3.361.462 | 3.631.462 | 3.201.899 | 3.201.899 | 429.562 | 429.562 |
| FEBRERO | 3.129.401 | 6.760.862 | 2.577.028 | 5.778.927 | 552.373 | 981.935 |
| MARZO | 2.942.404 | 9.703.267 | 2.560.884 | 8.339.812 | 381.520 | 1.363.455 |
| ABRIL | 2.147.018 | 11.850.285 | 2.584.957 | 10.924.768 | -437.938 | 925.517 |
| MAYO | 2.237.934 | 14.088.219 | 2.244.313 | 13.169.081 | -6.379 | 919.138 |
| JUNIO | 2.168.676 | 16.256.895 | 2.639.955 | 15.809.036 | -471.280 | 447.859 |
| JULIO | 2.955.151 | 19.212.046 | 2.907.262 | 18.716.298 | 47.890 | 495.748 |
| AGOSTO | 1.610.702 | 20.822.748 | 1.659.606 | 20.375.904 | -48.904 | 446.845 |
| SEPTIEMBRE | 1.639.975 | 22.462.723 | 1.775.356 | 22.151.260 | -135.381 | 311.463 |
| OCTUBRE | 2.824.206 | 25.286.929 | 2.853.410 | 25.004.670 | -29.204 | 282.260 |
| NOVIEMBRE | 2.490.124 | 27.777.053 | 2.555.837 | 27.560.507 | -65.713 | 216.546 |
| DICIEMBRE | 3.208.953 | 30.986.007 | 3.556.098 | 31.126.605 | -357.145 | -140.598 |
| AÑO 1997 | | | | | | |
| ENERO | 4.807.185 | 4.807.185 | 6.219.338 | 6.219.338 | -1.412.153 | -1.412.153 |
| FEBRERO | 5.670.534 | 10.477.719 | 4.322.619 | 10.541.957 | 1.347.916 | -64.237 |
| MARZO | 3.653.666 | 14.131.385 | 4.448.867 | 14.990.824 | -795.202 | -859.439 |
| ABRIL | 4.319.838 | 18.451.223 | 3.909.310 | 18.900.134 | 410.528 | -448.911 |
| MAYO | 4.845.255 | 23.296.478 | 5.602.281 | 24.502.415 | -757.026 | -1.205.937 |
| JUNIO | 5.767.950 | 29.064.428 | 7.221.462 | 31.723.877 | -1.453.512 | -2.659.450 |
| JULIO | 6.198.213 | 35.262.640 | 5.984.402 | 37.708.280 | 213.810 | -2.445.639 |
| AGOSTO | 4.128.605 | 39.391.245 | 4.045.906 | 41.754.185 | 82.699 | -2.362.940 |
| SEPTIEMBRE | 4.576.611 | 43.967.856 | 4.843.716 | 46.597.902 | -267.106 | -2.630.046 |
| OCTUBRE | 6.763.217 | 50.731.073 | 5.940.015 | 52.537.917 | 823.202 | -1.806.844 |
| NOVIEMBRE | 5.016.478 | 55.747.551 | 4.166.011 | 56.703.927 | 850.467 | -956.376 |
| DICIEMBRE | 6.018.449 | 61.766.000 | 5.396.044 | 62.099.971 | 622.405 | -333.971 |
| AÑO 1998 | | | | | | |
| ENERO | 8.369.946 | 8.369.946 | 7.603.463 | 7.603.463 | 766.483 | 766.483 |
| FEBRERO | 9.466.077 | 17.836.023 | 7.316.218 | 14.919.681 | 2.149.859 | 2.916.342 |
| MARZO | 10.151.043 | 27.987.067 | 9.648.788 | 24.568.469 | 502.255 | 3.418.597 |
| ABRIL | 10.069.484 | 38.056.551 | 9.714.109 | 34.282.578 | 355.376 | 3.773.973 |
| MAYO | 10.947.683 | 49.004.234 | 8.915.174 | 43.197.752 | 2.032.510 | 5.806.483 |
| JUNIO | 10.254.684 | 59.258.918 | 9.167.041 | 52.364.793 | 1.087.643 | 6.894.125 |
| JULIO | 9.848.801 | 69.107.720 | 8.391.074 | 60.755.867 | 1.457.727 | 8.351.853 |
| AGOSTO | 8.554.681 | 77.662.401 | 9.950.644 | 70.706.511 | -1.395.963 | 6.955.890 |
| SEPTIEMBRE | 10.304.564 | 87.966.965 | 11.907.665 | 82.614.176 | -1.603.101 | 5.352.788 |
| OCTUBRE | 12.835.170 | 100.802.135 | 12.610.125 | 95.224.302 | 225.045 | 5.577.834 |
| NOVIEMBRE | 8.590.571 | 109.392.706 | 6.837.005 | 102.061.306 | 1.753.566 | 7.331.400 |
| DICIEMBRE | 8.862.247 | 118.254.953 | 8.981.297 | 111.042.603 | -119.050 | 7.212.350 |
| AÑO 1999 | | | | | | |
| ENERO | 12.379.056 | 12.379.056 | 11.620.277 | 11.620.277 | 758.778 | 758.778 |
| FEBRERO | 9.758.610 | 22.137.666 | 10.077.265 | 21.297.542 | -318.655 | 440.123 |
| MARZO | 11.901.547 | 34.039.213 | 9.998.617 | 31.696.159 | 1.902.930 | 2.343.054 |
| ABRIL | 10.551.992 | 44.591.205 | 10.428.943 | 42.125.102 | 123.049 | 2.466.103 |
| MAYO | 11.661.161 | 56.252.366 | 11.493.476 | 53.618.579 | 167.584 | 2.633.787 |
| JUNIO | 10.271.892 | 66.524.258 | 10.250.907 | 63.869.486 | 20.985 | 2.654.772 |
| JULIO | 13.677.037 | 80.201.295 | 11.849.819 | 75.719.305 | 1.827.219 | 4.481.991 |
| AGOSTO | 7.195.761 | 87.397.057 | 7.934.449 | 83.653.754 | -738.688 | 3.743.303 |
| SEPTIEMBRE | 9.861.693 | 97.258.750 | 9.474.415 | 93.128.169 | 387.278 | 4.130.581 |
| OCTUBRE | 10.986.953 | 108.245.703 | 10.676.097 | 103.804.266 | 310.856 | 4.441.437 |
| NOVIEMBRE | 14.726.070 | 122.971.773 | 13.203.881 | 117.008.148 | 1.522.188 | 5.963.625 |
| DICIEMBRE | 13.157.767 | 136.129.539 | 13.810.152 | 130.818.299 | -652.385 | 5.311.240 |
| AÑO 2000 | | | | | | |
| ENERO | 21.768.642 | 21.768.642 | 22.248.072 | 22.248.072 | -479.430 | -479.430 |
| FEBRERO | 20.718.396 | 42.487.038 | 19.352.239 | 41.600.311 | 1.366.156 | 886.726 |
| MARZO | 25.751.851 | 68.238.889 | 25.856.769 | 67.457.081 | -104.918 | 781.808 |
| ABRIL | 18.053.170 | 86.292.058 | 19.737.106 | 87.194.187 | -1.683.937 | -902.129 |
| MAYO | 21.631.408 | 107.923.467 | 22.997.859 | 110.192.045 | -1.366.450 | -2.268.579 |
| JUNIO | 20.416.713 | 128.340.179 | 23.326.688 | 133.518.733 | -2.909.975 | -5.178.554 |
| JULIO | 26.747.946 | 154.815.126 | 26.776.273 | 160.295.006 | -301.327 | -5.479.881 |
| AGOSTO | 24.297.259 | 179.112.385 | 24.191.093 | 184.486.099 | 106.167 | -5.373.714 |
| SEPTIEMBRE | 20.346.190 | 199.458.575 | 19.629.164 | 204.115.264 | 717.026 | -4.656.688 |
| OCTUBRE | 19.194.815 | 218.653.390 | 23.077.691 | 227.192.954 | -3.882.876 | -8.539.564 |
| NOVIEMBRE | 21.790.825 | 240.444.215 | 24.954.388 | 252.147.343 | -3.163.563 | -11.703.127 |
| DICIEMBRE | 20.277.389 | 260.721.604 | 23.358.316 | 275.505.658 | -3.080.927 | -14.784.054 |



**SECCION
ESTADISTICO-
INFORMATIVA**

| FLUJOS MENSUALES DE INVERSION EXTRANJERA EN ACCIONES DE SOCIEDADES COTIZADAS <i>(continuación)</i> (Datos provisionales) (Importes efectivos en miles de euros) | | | | | | |
|---|------------|--------------------------------|------------|--------------------------------|----------------|--------------------------------|
| | COMPRAS | | VENTAS | | INVERSION NETA | |
| | Mes | Acumulado al origen del año | Mes | Acumulado al origen del año | Mes | Acumulado al origen del año |
| AÑO 2001 | | | | | | |
| ENERO | 24.539.907 | 24.539.907 | 25.928.651 | 25.928.651 | -1.388.744 | -1.388.744 |
| FEBRERO | 25.325.485 | 49.865.392 | 28.557.870 | 54.486.520 | -3.232.384 | -4.621.128 |

Fuente: elaborado en base a las declaraciones mensuales de las Entidades Depositarias. Años 1991 y 1992 según Res. DGTE de 25/10/90, a partir de 1993 según Res. DGTE de 06/07/92. Año 1999 según Res. DGTE de 06/07/92 y circular de la DGPCIE de 16/11/98.



**SECCION
ESTADISTICO-
INFORMATIVA**